Das Immobilien-Center der Sparkasse Gießen präsentiert Ihnen die Wohnmarktberichte des Landkreises Gießen – jeden Monat eine andere Gemeinde

Bewerten Sie Ihre Immobilie kostenlos und individuell unter www.sparkasse-giessen.de/preisfinder

Immobilientag am 13. August 2019, Sparkassenfiliale Buseck

iib Immobilien-Richtwerte 2019
Datenstichtag: 1.2.2019

Der unabhängige Immobilien Richtwert – iib dr. hettenbach institut

GEMEINDE BUSECK

Haus (Kauf)
1.750 €/m²

Durchschnittskaufpreis
1.200 - 2.900 €/m²
berechnete Preisspanne

Wohnungen (Kauf)
1.300 €/m²

Durchschnittskaufpreis
1.000 - 2.500 €/m²
berechnete Preisspanne

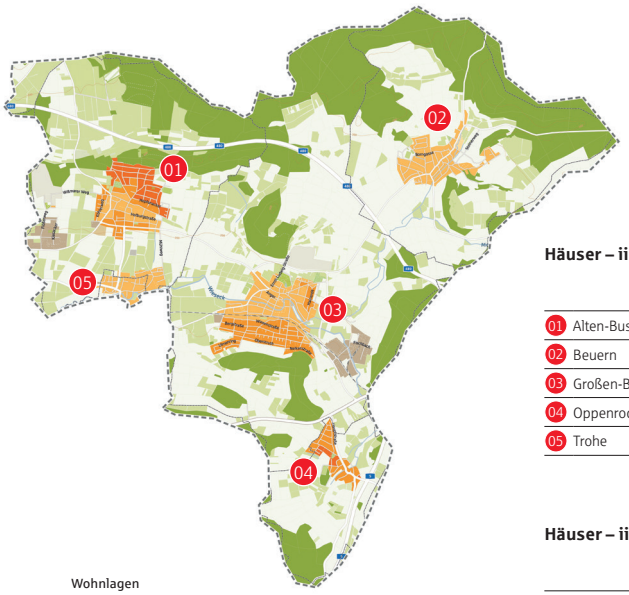

Häuser – iib Richtwert-Kaufpreise nach Stadt / Gemeinde, in absoluten Preisen

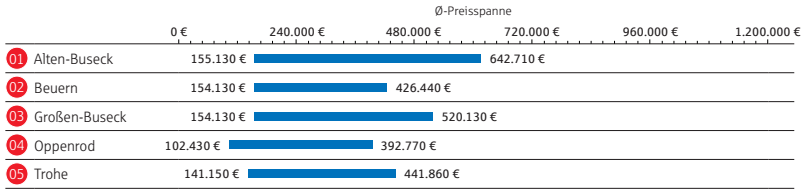

Häuser – iib Richtwert-Kaufpreise nach Baujahresklassen, in € / m²

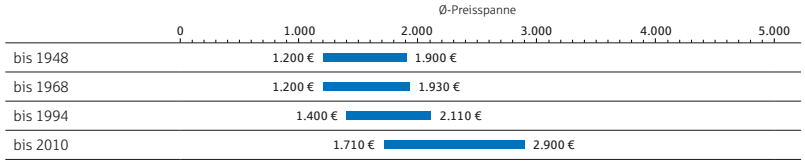

Wohnlagen
- Top-Wohnlage
- sehr gute Wohnlage
- gute Wohnlage
- mittlere Wohnlage
- einfache Wohnlage

Flächen
- Wald
- Park-/Grünanlagen
- sonstiges Grün
- Gewerbe/Einzelhandel
- Industrie
- Militär
- Landwirtschaft
- Gewässer

Linien
- Stadtteilgrenzen
- Bahnlinien

Wohnungen – iib Richtwert-Kaufpreise nach Objektausstattung, in € / m²

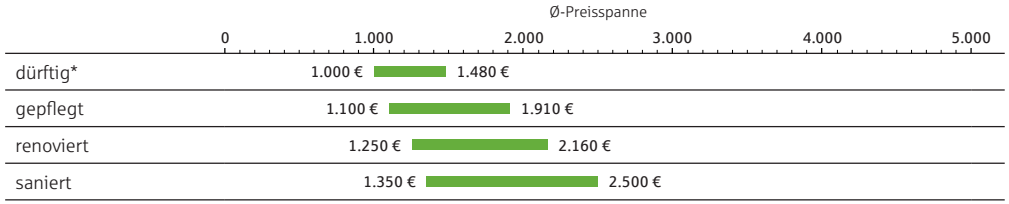

*sanierungs- / renovierungsbedürftig

Die erhobenen Zahlen und Daten wurden von dem iib Institut Innovatives Bauen Dr. Hettenbach GmbH, Schwetzingen, erfasst und bilden den Markt der Bestandsimmobilien ab. Die Ausarbeitung basiert auf dem Immobilienangebot aller relevanten Immobilienportale. Eine ausführliche Erläuterung zu unserem Wohnmarktbericht finden Sie auf www.sparkasse-giessen.de/preisfinder.

Immobilienvermittlung: Setzen Sie auf Kompetenz.

Seit mehr als 20 Jahren.

Egal ob Sie eine Immobilie kaufen oder verkaufen wollen – mit fachkundiger Begleitung sind Sie erfolgreicher.

Unser Maklerteam betreut Sie individuell und fair, damit Sie bei der vielleicht größten Anschaffung Ihres Lebens ein gutes Gefühl haben. Davon überzeugen wir Sie gerne persönlich.

Sparkasse Gießen
Immobilien-Center

Johannesstraße 3
35390 Gießen
Telefon 0641 704-422
immobilien@sparkasse-giessen.de